NORMALUX

LISSA

Ficha técnica

Alumbrado de Emergencia

Ref. LN-300-S

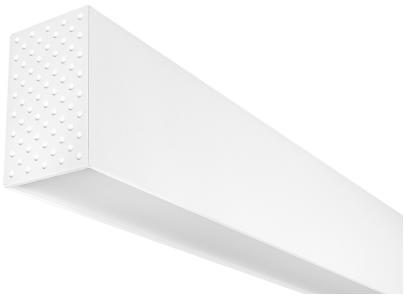

LED

EN 60598-1, EN 1838
230V 50/60HZ

Alumbrado de Emergencia: LISSA. Referencia: LN-300-S, fabricado por Normalux. Lúmenes 254 lm. Modo de funcionamiento: Permanente. Tipo de instalación: Superficie. Fuente de Luz: Led. IP: 20. IK: 08. Versión: CBS (230V CA). Acabado: Blanco. Carcasa de: . Voltaje: 230V 50/60Hz. Dimensiones (mm): 480 x 50 x 80 mm. Manufacturado según la normativa EN 60598-1, EN 1838.

Lúmenes	254 lm
Temperatura de color (K)	5700
Fuente de Luz	Led
Batería	-
Potencia (W)	5W
Modo de funcionamiento	Permanente
Clase	I
IP	20
IK	08
Temperatura de funcionamiento (ºC)	-25 a 55
Telemandable	No

Dimensiones (mm):

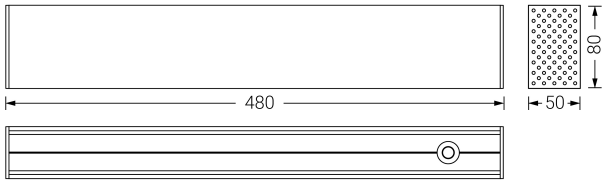

Datos fotométricos:

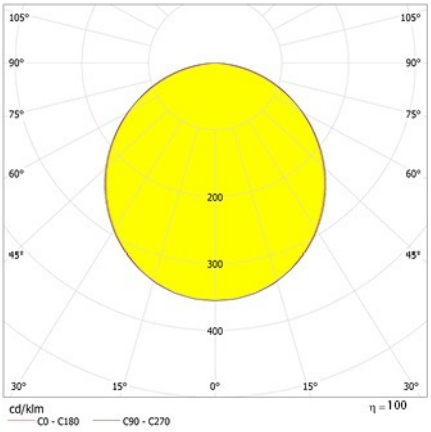

Parque tecnológico de Asturias. Calle Ablanal 1, 33428 Llanera (Asturias), Spain
T. +34 985 267 100 F. +34 985 266 992
normagrup@normagrup.com
www.normalux.com

Normagrup
Sense of Technology