NORMALUX

LISSA

Ficha técnica

Alumbrado de Emergencia

Ref. LNL-300

EN 60598-1, EN 60598-2-22
230V 50/60HZ

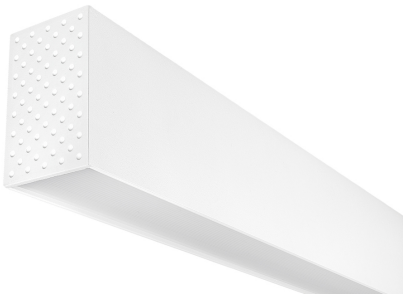

Alumbrado de Emergencia: LISSA. Referencia: LNL-300, fabricado por Normalux. Lúmenes 254 lm. Autonomía (h) 1h. Modo de funcionamiento: Permanente - No Permanente. Tipo de instalación: Superficie. Fuente de Luz: Led. Batería de: Ni-Cd 3,6V/1,5Ah. IP: 20. IK: 08. Versión: Estándar. Acabado: Blanco. Carcasa de: . Voltaje: 230V 50/60Hz. Dimensiones (mm): 480 x 50 x 80 mm. Manufacturado según la normativa EN 60598-1, EN 60598-2-22.

Lúmenes	254 lm
Temperatura de color (K)	5700
Fuente de Luz	Led
Autonomía (h)	1h
Batería	Ni-Cd 3,6V/1,5Ah
Potencia (W)	4,5W
Modo de funcionamiento	Permanente - No Permanente
Clase	I
IP	20
IK	08
Temperatura de funcionamiento (ºC)	5 a 35
Telemandable	No

Dimensiones (mm):

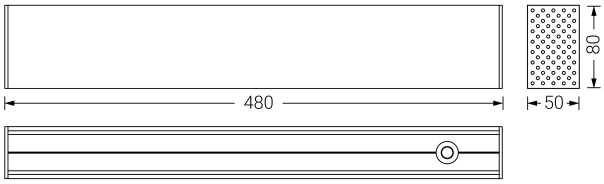

Datos fotométricos:

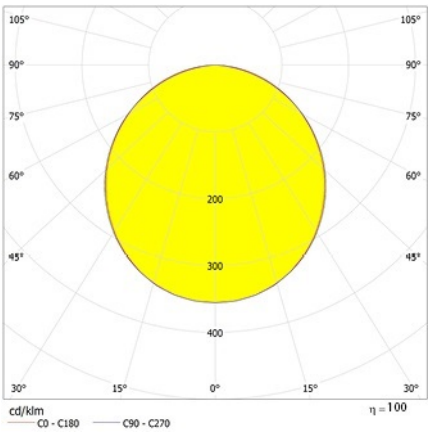

Parque tecnológico de Asturias. Calle Ablanal 1, 33428 Llanera (Asturias), Spain
T. +34 985 267 100 F. +34 985 266 992
normagrup@normagrup.com
www.normalux.com

Normagrup
Sense of Technology